Polska:**+48(12)300-28-98**
Bułgaria:**+359(896)084-438**
info@bolgariadom.com
bolgariadom.com

ДВУХКОМНАТНАЯ КВАРТИРА В ЦАРЕВО НА ПЕРВОЙ ЛИНИИ МОРЯ

Лот №:	6314		**Расположение:**	Царево
Раздел:	Продажа	Вторичная недвижимость	**До аэропорта:**	60 км
До моря:	0.050		**Ванных:**	1
Спален:	2		**Балконов:**	1
Площадь:	101 м²		**Ремонт:**	С мебелью
Этаж:	2			

Особенности квартиры:

Мебель	Вид на море	Первая линия
Гарантированная аренда		

Описание объекта:

В продажу предлагается двухкомнатная меблированная квартира в комплексе "Врис" на первой линии моря в курорте Царево.

Комплекс расположен в 200 метрах от центра города, в 50-ти метрах расположен широкий песчаный пляж.

Удобства и инфрастуктура: 3 бассейна (один внутренний), 2 ресторана, фитнес и СПА, панорамный лифт, ресепшн, магазины, охрана и паркинг.

Квартира расположена на втором этаже здания. Положение юго-восточное.

Общая площадь составляет 101, 22 кв.м.

В апартаменте установлена хорошая техника, система кондиционирования, сделан современный ремонт, кабельное телевидение с русскими каналами.

Цена 96 700 евро.

Polska:**+48(12)300-28-98**
Bułgaria:**+359(896)084-438**
info@bolgariadom.com
bolgariadom.com

ДВУХКОМНАТНАЯ КВАРТИРА В ЦАРЕВО НА ПЕРВОЙ ЛИНИИ МОРЯ

Polska:**+48(12)300-28-98**
Bułgaria:**+359(896)084-438**
info@bolgariadom.com
bolgariadom.com

ДВУХКОМНАТНАЯ КВАРТИРА В ЦАРЕВО НА ПЕРВОЙ ЛИНИИ МОРЯ

Polska:**+48(12)300-28-98**
Bułgaria:**+359(896)084-438**
info@bolgariadom.com
bolgariadom.com

ДВУХКОМНАТНАЯ КВАРТИРА В ЦАРЕВО НА ПЕРВОЙ ЛИНИИ МОРЯ

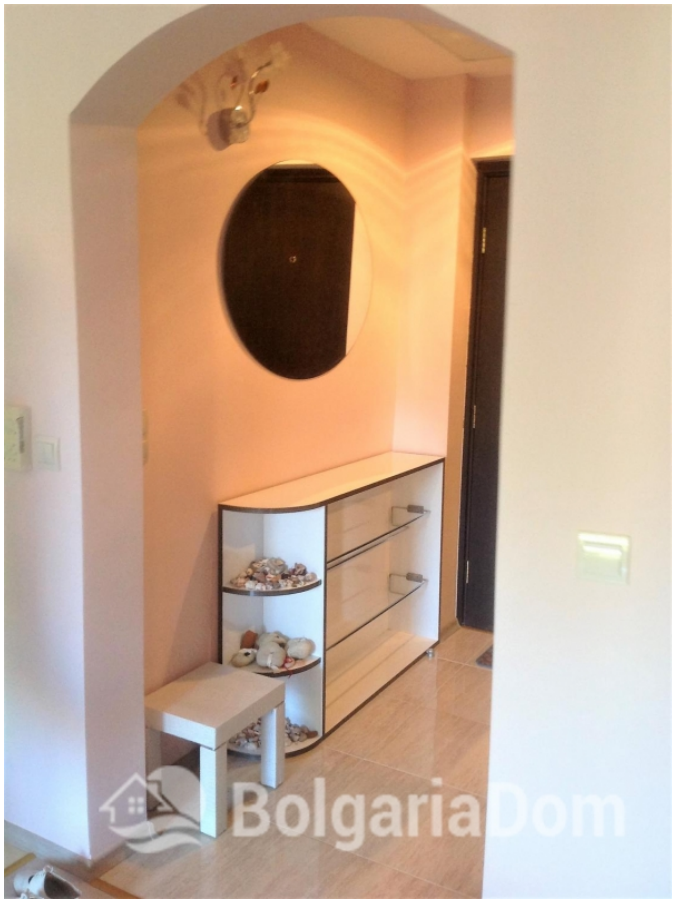

Polska:**+48(12)300-28-98**
Bułgaria:**+359(896)084-438**
info@bolgariadom.com
bolgariadom.com

ДВУХКОМНАТНАЯ КВАРТИРА В ЦАРЕВО НА ПЕРВОЙ ЛИНИИ МОРЯ