Polska:**+48(12)300-28-98**
Bułgaria:**+359(896)084-438**
info@bolgariadom.com
bolgariadom.com

ДВУХЭТАЖНЫЙ ТАУНХАУС В СВЯТОМ ВЛАСЕ

Лот №:	3515	**Расположение:**	Святой Влас
Раздел:	Продажа Дома и виллы	**До аэропорта:**	35 км
До моря:	0.100	**Ванных:**	2
Спален:	3		
Площадь:	89 м²		
Этажность:	2		

Описание объекта:

Продается 2-хэтажная вилла тип „таунхаус“ всего в 100 метрах от пляжа в Святом Власе. Дом расположен в небольшом комплексе из 14 вилл, с бассейном и охраной.

На первом этаже расположена просторная гостиная со встроенной оборудованной кухней, ванная комната. На втором этаже – 2 спальни, ванная комната, балкон.

Есть свой небольшой дворик с барбекю, огороженный живой изгородью. Имеется также паркоместо на 1 автомобиль.

Polska:**+48(12)300-28-98**
Bułgaria:**+359(896)084-438**
info@bolgariadom.com
bolgariadom.com

ДВУХЭТАЖНЫЙ ТАУНХАУС В СВЯТОМ ВЛАСЕ

Polska:**+48(12)300-28-98**
Bułgaria:**+359(896)084-438**
info@bolgariadom.com
bolgariadom.com

ДВУХЭТАЖНЫЙ ТАУНХАУС В СВЯТОМ ВЛАСЕ

Polska:**+48(12)300-28-98**
Bułgaria:**+359(896)084-438**
info@bolgariadom.com
bolgariadom.com
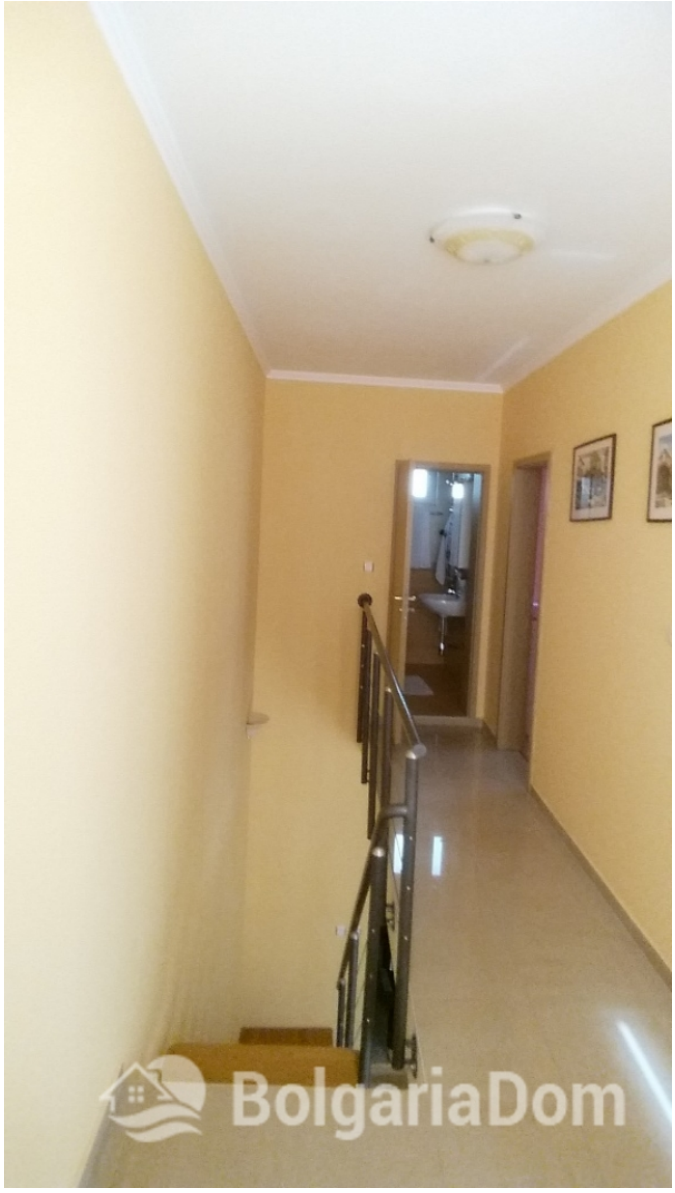
ДВУХЭТАЖНЫЙ ТАУНХАУС В СВЯТОМ ВЛАСЕ